

# Portail SIMBAD

## Guide d'administration

**Référence :** SIMBAD\_Admin\_SSI\_v1.2.docx

**Date de dernière mise à jour :** 11/08/2014

**Version du document :** 1.2

**Etat :** validé

**Auteurs :** Equipe projet SIMABD

**Objet du document :**

Ce document présente les modalités d'administration du portail SIMBAD par les délégations.

Destinataires	Objet de la diffusion
Equipes SSI CNRS	Application

## Table des mises à jour du document

Version du document	Date	Objet de la mise à jour
1.0	15/04/2014	Création du document
1.1	08/08/2014	Corrections
1.2	11/08/2014	Comptes génériques

## Sommaire

<b>1</b>	<b>INTRODUCTION .....</b>	<b>3</b>
1.1	Objet du document .....	3
1.2	Présentation .....	3
<b>2</b>	<b>CONSULTER/METTRE A JOUR LES PROFILS DES COLLABORATEURS DE VOTRE DELEGATION .....</b>	<b>4</b>
<b>3</b>	<b>RECHERCHER LES COLLABORATEURS D'UNE UNITE (PROFIL VOYAGEUR).....</b>	<b>6</b>
<b>4</b>	<b>RECHERCHER UN COLLABORATEUR (PROFIL VOYAGEUR).....</b>	<b>10</b>
<b>5</b>	<b>GERER LES HABILITATIONS .....</b>	<b>10</b>
<b>6</b>	<b>DEBLOQUER LES COMPTES GENERIQUES POUR LE TRANSPORT : .....</b>	<b>18</b>
<b>7</b>	<b>TRANSFERER UNE RESERVATION A UN AUTRE VALIDEUR .....</b>	<b>20</b>

## 1 INTRODUCTION

### 1.1 Objet du document

Ce guide d'administration à l'usage des SSI en délégation, présente les fonctions d'administration du portail SIMBAD accessibles aux équipes SSI .

### 1.2 Présentation

Vous allez pouvoir effectuer sur le portail SIMBAD certaines opérations d'administration:

1. Consulter/Mettre à jour les profils voyageurs des collaborateurs ou agents des unités de votre délégation
2. Donner des habilitations aux agents affectés aux unités de votre délégation
3. Débloquer les comptes génériques
4. Transférer une réservation d'un valideur à un autre

**Vous ne pouvez gérer que des agents ou collaborateurs de votre délégation.**

**Vous ne devez accéder qu'aux fonctions de gestion des habilitations et des collaborateurs du module d'administration du portail SIMBAD.**

Merci de ne rien toucher dans les autres fonctionnalités offertes par le portail nous ne pouvons malheureusement pas paramétrer cette interface d'administration aussi finement qu'il serait nécessaire.

Vous avez désormais accès aux fonctions d'administration du portail SIMBAD : <https://www.simbad.cnrs.fr>

A partir du 'Menu' déroulant sélectionnez l'option '**Administration**'

## 2 CONSULTER/METTRE A JOUR LES PROFILS DES COLLABORATEURS DE VOTRE DELEGATION

Attention vous pouvez voir ici tous les collaborateurs de toutes les délégations y compris les utilisateurs verrouillés (ils ne peuvent plus accéder au portail SIMBAD)  
 Dans le Menu cliquez sur 'Collaborateurs'

Administration Ulysse-T&E Aide N° Doc 60

Déplier tous les groupes Replier tous les groupes

**Administration du site**

- Messages aux utilisateurs
- Affectation des Habilitations
- Gestion des Habilitations
- Cartes Affaires
- Cartes de crédit par collaborateur
- Données Comptables
- Centres de coûts
- Centres de coûts 2
- Interfaces d'entrée/sortie
- Journal des interfaces entrantes
- Interfaces Entrantes
- Journal des interfaces entrantes
- Structure Organisationnelle
- Catégories de personnel
- Catégories de voyageur
- Codes structures
- Collaborateurs**

Rechercher Résultat : 11

Administration Ulysse-T&E Aide N° Doc 60

Gestion des tables Collaborateurs Société CNRS

Code structure

☐ Inclure les structures dépendantes

	Matricule	Nom	Laboratoire
<input type="checkbox"/>	1108476	. HIMANSHU	USR3330 (Savoirs et Mondes Indien...
<input type="checkbox"/>	1108371	A. ANTONI RAJ	USR3330 (Savoirs et Mondes Indien...
<input type="checkbox"/>	1108229	A. DHARANIDHARAN	USR3330 (Savoirs et Mondes Indien...
<input type="checkbox"/>	1108386	A. PANKAJAVALLI	USR3330 (Savoirs et Mondes Indien...
<input type="checkbox"/>	1062297	AAAAABOSCHIA ANNE MARIE	UMS3470 (Unité mixte de service Py...
<input type="checkbox"/>	1120332	AABOU MOHAMED	UPR3407 (Laboratoire des Sciences...
<input type="checkbox"/>	1143055	AABOU MOHAMED	MOY500 (Délégation Ile-de-france o...
<input type="checkbox"/>	1120824	AABOU MOHAMED	UPR3407 (Laboratoire des Sciences...
<input type="checkbox"/>	1234763	AACHA IBTISAM	UMR5193 (Laboratoire Interdisciplin...
<input type="checkbox"/>	1228922	AAD GEORGES	UMR7346 (Centre de physique des...
<input type="checkbox"/>	934064	AAD GEORGES	UMR6550 (Centre de physique des...
<input type="checkbox"/>	1089882	AAD ROY	UMR6281 (Institut Charles Delaunay)
<input type="checkbox"/>	1091523	AAMOUN YOUSSEF	UPS2934 (Unité de Support de l'Ag...
<input type="checkbox"/>	933465	AANESLAND ANE	UMR7648 (Laboratoire de physique...
<input type="checkbox"/>	1033028	AARAJ RACHA	UMR8121 (Vectorologie et transfert...
<input type="checkbox"/>	929029	AARON CATHERINE	UMR5219 (Institut de mathématiqu...
<input type="checkbox"/>	988897	AARON CATHERINE	UMR6620 (Laboratoire de Mathéma...
<input type="checkbox"/>	663487	AARON JEAN-JACQUES	UMR7086 (Interfaces, Traitements,...
<input type="checkbox"/>	1217078	AARTS KRISTIAN	UMR5292 (Centre de recherche en...
<input type="checkbox"/>	784378	AASSIME ABDELHANIN	UMR8622 (Institut d'électronique fo...
<input type="checkbox"/>	1173389	AASSOULI DALAL	UMR5037 (Institut d'Histoire de la P...
<input type="checkbox"/>	1026168	AATIFI MOUNIA	MOY1000 (Délégation Alsace)
<input type="checkbox"/>	1072303	AATIFI SALOUA	MOY1000 (Délégation Alsace)
<input type="checkbox"/>	1217463	AZZOUZ ALEXANDRE	UMS828 (Centre de Données Socio-...
<input type="checkbox"/>	1171636	ABA'A NDONG ARTHUR	UPR3346 (Institut P' : Recherche et...
<input type="checkbox"/>	1045759	ABAAB SOUFIE	UMR8502 (Laboratoire de Physique...
<input type="checkbox"/>	993248	ABABEI RODICA	UPR8641 (Centre de Recherche Pau...
<input type="checkbox"/>	1129174	ABABOU ADIL	UMR8174 (Centre d'économie de la...
<input type="checkbox"/>	268015	ABABOU RACHID	UMR5502 (Institut de mécanique de...

Page 1 sur 6948 29 documents par page Rechercher Résultat : 201466

Enregistrer Export Excel Nouveau

### 3 RECHERCHER LES COLLABORATEURS D'UNE UNITE (PROFIL VOYAGEUR)

1. Cliquez sur la loupe derrière Code Structure
2. La fenêtre Code structure apparaît
3. Saisissez le code de la structure ou son libellé
4. Cliquez sur 'Rechercher'

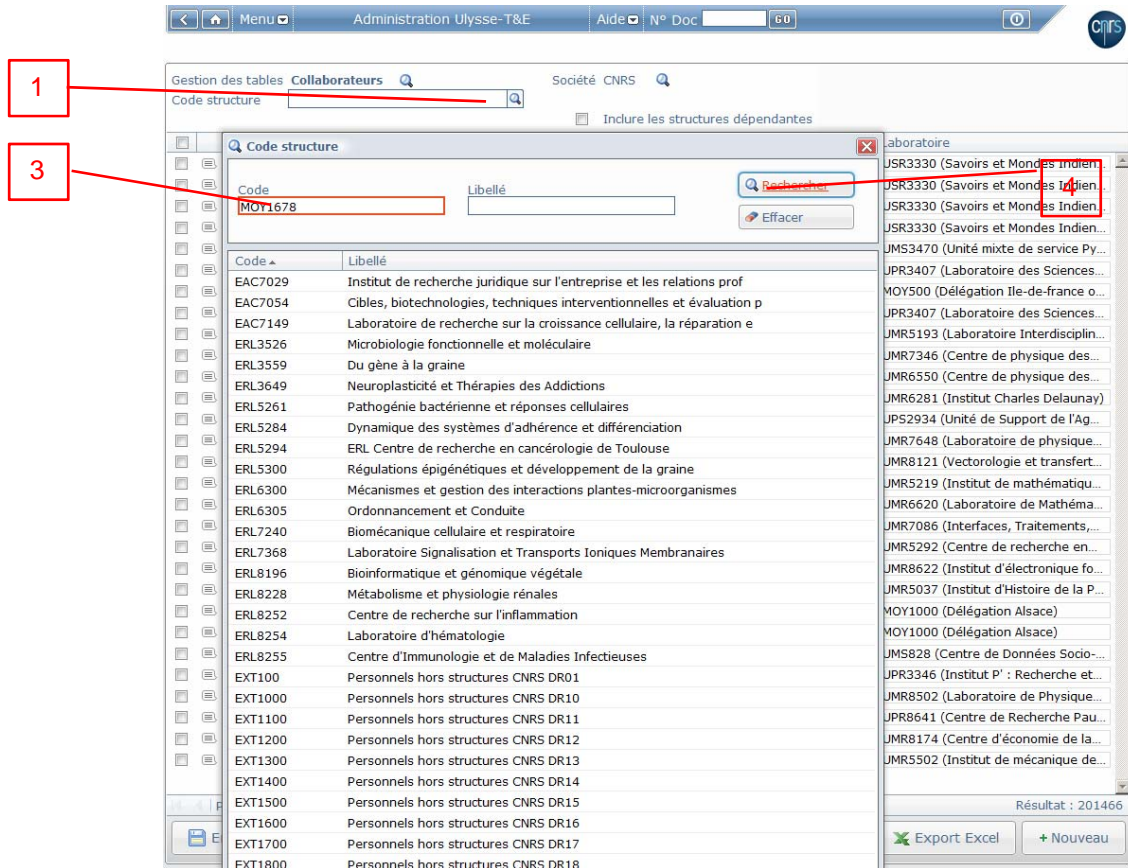

Code	Libellé
MOY1672	Mission pour la place des femmes
MOY1673	Direction de l'audit interne
MOY1674	Médiateur
MOY1675	Structure de soutien du Comité d'éthique
MOY1676	Comité pour l'histoire du CNRS
MOY1677	Direction de l'Europe de la recherche et coopération internationale
MOY1678	Direction des systèmes d'information

##### 5. Sélectionnez la structure (unité) recherchée

Matricule	Nom	Laboratoire
1131204	ANDRE FRANÇOIS	MOY1678 (Direction des systèmes d...)
1144107	ANGELICA MICHÈLE	MOY1678 (Direction des systèmes d...)
713368	ANGLADE JEAN-MARIE	MOY1678 (Direction des systèmes d...)
167183	ARCHIMBAUD JEAN-LUC	MOY1678 (Direction des systèmes d...)
685136	AUBLET CUVELIER LAURENT	MOY1678 (Direction des systèmes d...)
915062	BABY FABRICE	MOY1678 (Direction des systèmes d...)
324736	BAESLER SYLVIE	MOY1678 (Direction des systèmes d...)
1107596	BAIRA BENJAMIN	MOY1678 (Direction des systèmes d...)
205774	BARRE JEAN-NOEL	MOY1678 (Direction des systèmes d...)
1077825	BAVARESCO CAROLINE	MOY1678 (Direction des systèmes d...)
884283	BEAUQUIN GAELE	MOY1678 (Direction des systèmes d...)
747240	BENSALAH BADRE	MOY1678 (Direction des systèmes d...)
205757	BERLIOZ JACQUES	MOY1678 (Direction des systèmes d...)
267877	BERTHOMIEU ISABELLE	MOY1678 (Direction des systèmes d...)
1077826	BERTIL MATHIEU	MOY1678 (Direction des systèmes d...)
1220096	BESSIERE LAURENT	MOY1678 (Direction des systèmes d...)
336938	BLANCARD ERIC	MOY1678 (Direction des systèmes d...)
205775	BLANZAT CATHERINE	MOY1678 (Direction des systèmes d...)
912788	BOTTE VIRGINIE	MOY1678 (Direction des systèmes d...)
206088	BOURDEL FRANCOISE	MOY1678 (Direction des systèmes d...)
324780	BOUSSAGOL HELENE	MOY1678 (Direction des systèmes d...)
710655	BOUTARD JEREMIE	MOY1678 (Direction des systèmes d...)
125003	BOUVILLE BRUNO	MOY1678 (Direction des systèmes d...)
505440	BRU LAURE	MOY1678 (Direction des systèmes d...)
521496	BRUEL FRANCK	MOY1678 (Direction des systèmes d...)
869874	BRZOWSKI PATRICK	MOY1678 (Direction des systèmes d...)
793428	CABANEL SANDRINE	MOY1678 (Direction des systèmes d...)
358975	CANTENOT CORINNE	MOY1678 (Direction des systèmes d...)
375563	CANTO LUIS	MOY1678 (Direction des systèmes d...)

## 6. Cliquez sur le collaborateur recherché :

ANDRE FRANÇOIS (1131204)

Infos générales Coordonnées Préférences voyageur Divers

Modifier le mot de passe Ré-initialiser le mot de passe Verrouillé

Société CNRS

Nom ANDRE

Prénom François

Identifiant SIMBAD 1131204

Identifiant e-booking 120786104

Laboratoire MOY1678 (DIRECTION DES SYSTÈMES D'I)

Catégorie STD (STANDARD)

Centre de coût 1 MOY1678 (CENTRE MOY1678)

Centre de coût 2 MOY1400

Login FRANCOIS.ANDRE@DSI.CNRS.FR

Date de naiss 1975

Dernière modification 05/12/2012 16:35 CNRS-190

Enregistrer Imprimer

Si le collaborateur n'est pas dans votre délégation, vous ne pouvez pas consulter son profil et vous obtenez le message suivant :

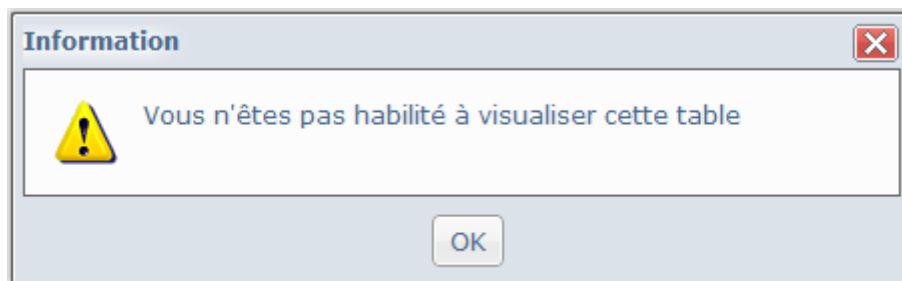

Les informations de l'onglet "Info générales" ne doivent pas être modifiées, elles sont issues de Labintel.

Vous pouvez contrôler ici :

- le mail de l'agent
- l'affectation de l'agent (centre de coût 1)
- son rattachement à la Délégation (centre de coût 2)

Un agent peut avoir plusieurs comptes SIMBAD, associés donc à des mails différents et des identifiants SIMBAD différents.

Les seules informations modifiables sont celles des onglets "Coordonnées" et "Préférences voyageur".

Menu Fiche profil Aide N° Doc 60

ANDRE FRANÇOIS (1131204)

Infos générales Coordonnées Préférences voyageur Divers

**Passeport**

Passeport - Effacer

Pays d'émission Ville d'émission Date d'émission Date d'expiration

Passeport 2 - Effacer

Pays d'émission Ville d'émission Date d'émission Date d'expiration

**Coordonnées**

Téléphone (33-XXXXXXXX) 05 62 24 25 78

Fax

Téléphone mobile

E-mail francois.andre@dsi.cnrs.fr

E-mail 2

E-mail 3

Adresse professionnelle 358 RUE PIERRE-GILLES DE GENNES

Complément d'adresse CNRS

Code postal 31319

Ville LABEGE

Pays FR (FRANCE)

Adresse personnelle

Complément d'adresse

Code postal

Ville

Pays

Enregistrer Imprimer

Dans l'onglet "Coordonnées", les numéros de téléphone doivent contenir le numéro correspondant au pays (pour la France 33-xxxxxxxx).

Menu Fiche profil Aide N° Doc 60

ANDRE FRANÇOIS (1131204)

Infos générales Coordonnées Préférences voyageur Divers

**Détail des abonnements - Cartes de fidélité**

+ Ajouter

Type d'abonnement	Société	N° carte	Réduction
Aucune donnée n'est disponible			

**Préférences**

Date modification profil 07/02/2013

ETAGDS

Communauté e-Booking

Type du document justificatif eticket avion Choisir le type de document

Type du document justificatif eticket train Choisir le type de document

Adresse de livraison Adresse Personnelle

Mode de livraison aérien

Repas dans l'avion

Siège dans l'avion AISLE (COULOIR)

Sens du voyage en train

Siège dans le train

Mode de livraison du train RTKL (EBILLET)

Ville/Aéroport de rattachement

Enregistrer Imprimer

Ne pas modifier.

7

Dans l'onglet "Préférences voyageur", il ne faut pas modifier l'indicateur ETACDS qui est positionné automatiquement par le système lors des modifications du profil voyageur.

Rappel : c'est dans cet onglet "Préférences voyageurs" que doivent être rajoutées les cartes d'abonnement réduction/fidélité train/avion en vous appuyant sur le tutoriel nommé « Comment mettre à jour son profil ? » disponible sur la page suivante : <http://www.dgdr.cnrs.fr/achats/agence/simbad.htm>

- Après modifications des informations, validez celle-ci en cliquant sur le bouton 'Enregistrer' de l'onglet sur lequel vous êtes.

#### 4 RECHERCHER UN COLLABORATEUR (PROFIL VOYAGEUR)

Recherche d'un collaborateur par son nom

Matricule	Nom	Laboratoire
1108476	. HIMANSHU	USR3330 (Savoirs et Mondes Indien...
1108371	A. ANTONI RAJ	USR3330 (Savoirs et Mondes Indien...
1108229	A. DHARANIDHARAN	USR3330 (Savoirs et Mondes Indien...
1108386	A. PANKAJAVALLI	USR3330 (Savoirs et Mondes Indien...
1062297	AAAAABOSCHIA ANNE MARIE	UMS3470 (Unité mixte de service Py...
1120332	AABOU MOHAMED	UPR3407 (Laboratoire des Sciences...
1143055	AABOU MOHAMED	MOY500 (Délégation Ile-de-france o...
1120824	AABOU MOHAMED	UPR3407 (Laboratoire des Sciences...
1234763	AACHA IBTISAM	UMR5193 (Laboratoire Interdisciplin...
1228922	AAD GEORGES	UMR7346 (Centre de physique des...
934064	AAD GEORGES	UMR6550 (Centre de physique des...
1089882	AAD ROY	UMR6281 (Institut Charles Delaunay)
1091523	AAMOUN YOUSSEF	UPS2934 (Unité de Support de l'Ag...
933465	AANESLAND ANE	UMR7648 (Laboratoire de physique...
1033028	AARAJ RACHA	UMR8121 (Vectorologie et transfert...
929029	AARON CATHERINE	UMR5219 (Institut de mathématique...
988897	AARON CATHERINE	UMR6620 (Laboratoire de Mathéma...
663487	AARON JEAN-JACQUES	UMR7086 (Interfaces, Traitements,...
1217078	AARTS KRISTJEN	UMR5292 (Centre de recherche en...
784378	AASSIME ABDELHANIN	UMR8622 (Institut d'électronique fo...
1173389	AASSOULI DALAL	UMR5037 (Institut d'Histoire de la P...
1026168	AATIFI MOUNIA	MOY1000 (Délégation Alsace)
1072303	AATIFI SALOUA	MOY1000 (Délégation Alsace)
1217463	AZZOUZ ALEXANDRE	UMS828 (Centre de Données Socio-...
1171636	ABA'A NDONG ARTHUR	UPR3346 (Institut P' : Recherche et...
1045759	ABAAB SOUFIE	UMR8502 (Laboratoire de Physique...
999248	ABABEI RODICA	UPR8641 (Centre de Recherche Pau...
1129174	ABABOU ADIL	UMR8174 (Centre d'économie de la...
268015	ABABOU RACHID	UMR5502 (Institut de mécanique de...

- Sélectionnez le critère de recherche 'Nom'
- Saisissez le nom de l'agent recherché
- Validez en faisant 'enter' pour lancer la recherche

#### 5 GERER LES HABILITATIONS

**On ne peut gérer les habilitations que des agents ou collaborateurs non verrouillés.**

Dans le Menu d'administration cliquez sur 'Gestion des Habilitations'

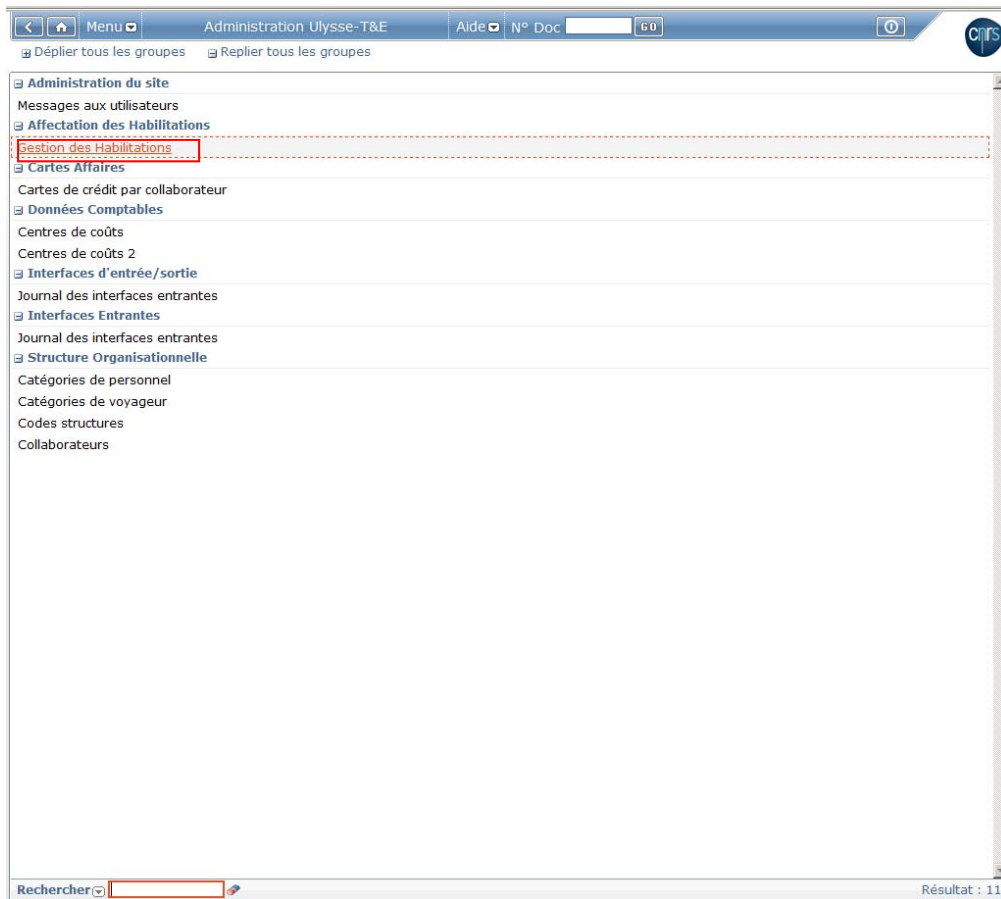

Vous obtenez alors vos propres habilitations

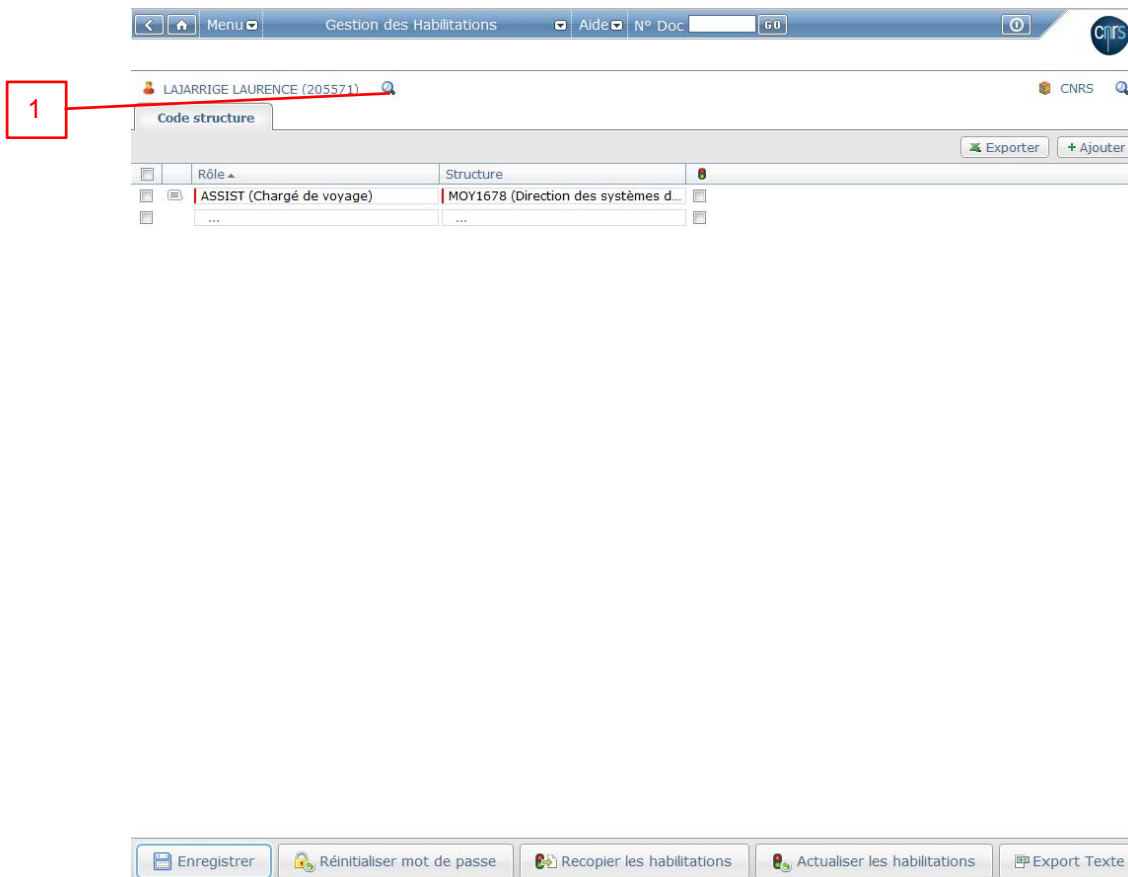

Recherchez le collaborateur sur lequel vous voulez effectuer une modification (ajout, modification), pour cela:

1. Cliquez sur la loupe derrière le nom prénom du collaborateur actuellement sélectionné

Identifiant	Nom	Code structure
1 (BOUTENBOUT TES...	BOUTENBOUT TEST	UMR9999
1000046 (ARTHAUD...	ARTHAUD FLORENT	Laboratoire d'Ecologie des Hydrosystèmes Natur...
1000050 (SIEBERT A...	SIEBERT ARNAUD	Observatoire astronomique de Strasbourg
1000053 (CAMUGLI...	CAMUGLI GALLARDO CATHERINE	Modèles, Dynamiques, Corpus
1000055 (HUOT STÉ...	HUOT STÉPHANE	Laboratoire de Recherche en Informatique
1000056 (PIAUD BE...	PIAUD BENJAMIN	Laboratoire Plasma et Conversion d'Energie
1000061 (ARCANGI...	ARCANGIOLI BENOIT	Génétique des génomes
1000067 (SERFATY S...	SERFATY SYLVIA	Laboratoire Jacques-Louis Lions
1000068 (ODOU SIM...	ODOU SIMON	Laboratoire de Recherche en Informatique
1000069 (PIECHOW...	PIECHOWIAK MALGORZATA ANNA	Science des procédés céramiques et de traiteme...
1000075 (DI VITA G...	DI VITA GUILLAUME	Science des procédés céramiques et de traiteme...
1000078 (VU THANH...	VU THANH NAM	Centre de recherches en mathématiques de la d...
1000094 (VATRY AU...	VATRY AUDE	Laboratoire lasers, plasmas et procédés photoni...
1000095 (RIEHL NIC...	RIEHL NICOLAS	Laboratoire d'informatique, de robotique et de mi...
1000096 (AHMED SY...	AHMED SYED ZAHID	Laboratoire d'informatique, de robotique et de mi...
1000097 (SALLE PA...	SALLE PAOLA	Laboratoire d'informatique, de robotique et de mi...
1000099 (HAMOUI M...	HAMOUI MOHAMAD FADY	Laboratoire d'informatique, de robotique et de mi...
1000100 (JALIER CA...	JALIER CAMILLE	Laboratoire d'informatique, de robotique et de mi...
1000102 (HAMOUI Z...	HAMOUI ZEINA	Laboratoire d'informatique, de robotique et de mi...
1000105 (MOUBDI N...	MOUBDI NABILA	Laboratoire d'informatique, de robotique et de mi...
1000113 (CORMIER...	CORMIER ANSELME	Archéologies et Sciences de l'Antiquité
1000115 (KIM ARI)	KIM ARI	Archéologies et Sciences de l'Antiquité
1000121 (VARDANE...	VARDANEGA DELPHINE	Institut UTINAM (Univers, Transport, Interfaces N...
1000131 (DESCHEP...	DESCHEPPER MICKAEL	Laboratoire de Bioingénierie et Biomécanique Os...
100021 (BONNEAU A...	BONNEAU ANNE	Laboratoire lorrain de recherche en informatique...
100022 (ALEXANDRE...	ALEXANDRE FRANCIS	Laboratoire lorrain de recherche en informatique...
1000232 (TOULOUS...	TOULOUSE JULIEN	Laboratoire de Chimie Théorique
1000233 (PILME JUL...	PILME JULIEN	Laboratoire de Chimie Théorique
100024 (DI MARTIN...	DI MARTINO JOSEPH	Laboratoire lorrain de recherche en informatique...
1000299 (MUGUERR...	MUGUERRA HERVE	Institut NEEL

2. Pour rechercher les collaborateurs d'une unité cliquez sur la loupe derrière code structure

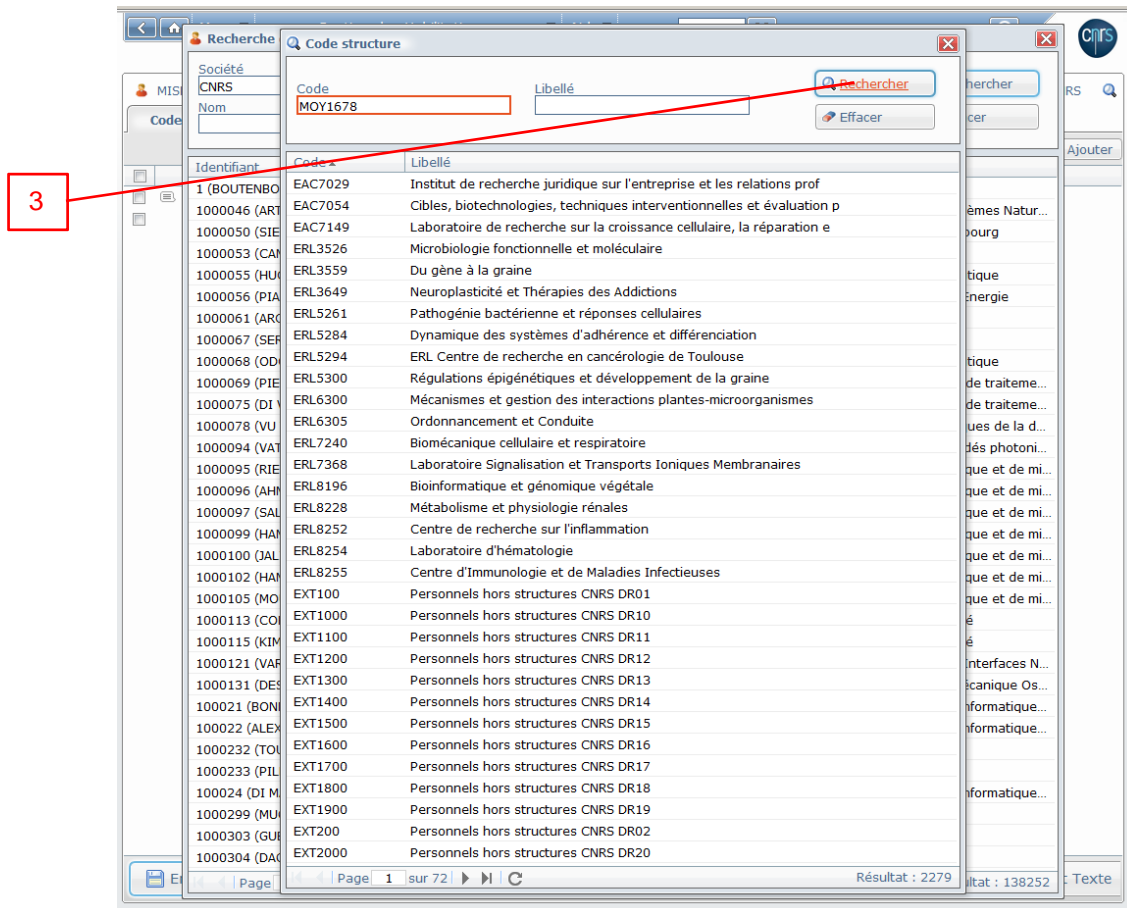

3. Puis cliquez sur le bouton 'Rechercher'.

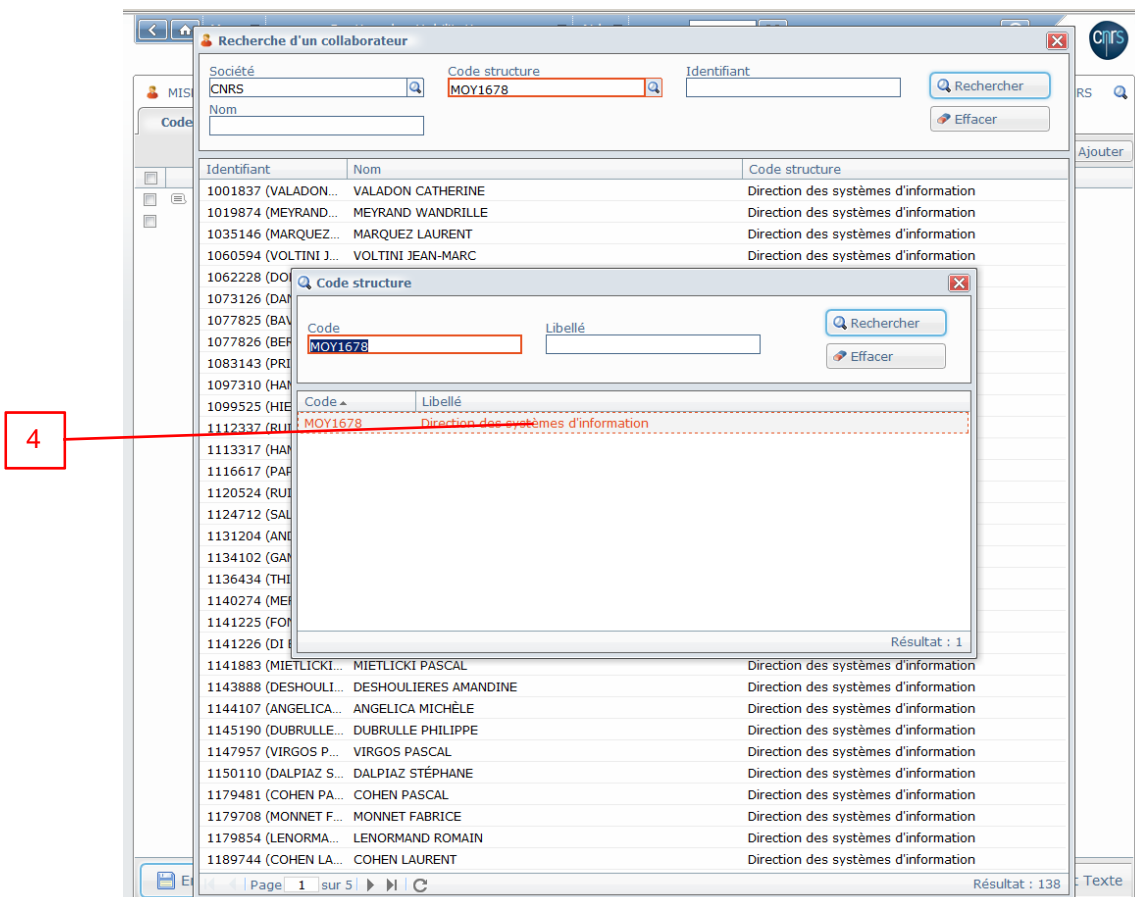

4. Sélectionnez l'unité en cliquant dessus
5. Le résultat de recherche s'affiche

Recherche d'un collaborateur

Société: CNRS Code structure: MOY1678 Identifiant:

Nom:

Identifiant	Nom	Code structure
1001837 (VALADON...	VALADON CATHERINE	Direction des systèmes d'information
1019874 (MEYRAND...	MEYRAND WANDRILLE	Direction des systèmes d'information
1035146 (MARQUEZ...	MARQUEZ LAURENT	Direction des systèmes d'information
1060594 (VOLTINI J...	VOLTINI JEAN-MARC	Direction des systèmes d'information
1062228 (DOLA FLA...	DOLA FLAVIAN	Direction des systèmes d'information
1073126 (DANDURA...	DANDURAND JULIEN	Direction des systèmes d'information
1077825 (BAVARESC...	BAVARESCO CAROLINE	Direction des systèmes d'information
1077826 (BERTIL MA...	BERTIL MATHIEU	Direction des systèmes d'information
1083143 (PRINS OLI...	PRINS OLIVIER	Direction des systèmes d'information
1097310 (HAMAI VÉ...	HAMAI VÉRONIQUE	Direction des systèmes d'information
1099525 (HIERNAUX...	HIERNAUX AGNÈS	Direction des systèmes d'information
1112337 (RUIJS JEA...	RUIJS JEAN-PHILIPPE	Direction des systèmes d'information
1113317 (HAMDIOU...)	HAMDIOU AHMED	Direction des systèmes d'information
1116617 (PAPADIA...	PAPADIA MASSIMILIANO	Direction des systèmes d'information
1120524 (RUIZ FLO...	RUIZ FLORENCE	Direction des systèmes d'information
1124712 (SALVAT AL...	SALVAT ALEXANDRE	Direction des systèmes d'information
1131204 (ANDRE FR...	ANDRE FRANÇOIS	Direction des systèmes d'information
1134102 (GAMBINI...	GAMBINI GILIAN	Direction des systèmes d'information
1136434 (THIA SON...	THIA SONG FAT JEAN MARIE	Direction des systèmes d'information
1140274 (MERCIER...	MERCIER EMMANUELLE	Direction des systèmes d'information
1141225 (FONTANEL...	FONTANEL MARIE-PIERRE	Direction des systèmes d'information
1141226 (DI BENEDE...	DI BENEDETTO LOUIS	Direction des systèmes d'information
1141883 (MIETLICKI...	MIETLICKI PASCAL	Direction des systèmes d'information
1143888 (DESHOULI...	DESHOULIERES AMANDINE	Direction des systèmes d'information
1144107 (ANGELICA...	ANGELICA MICHÈLE	Direction des systèmes d'information
1145190 (DUBRULLE...	DUBRULLE PHILIPPE	Direction des systèmes d'information
1147957 (VIRGOS P...	VIRGOS PASCAL	Direction des systèmes d'information
1150110 (DALPIAZ S...	DALPIAZ STÉPHANE	Direction des systèmes d'information
1179481 (COHEN PA...	COHEN PASCAL	Direction des systèmes d'information
1179708 (MONNET F...	MONNET FABRICE	Direction des systèmes d'information
1179854 (LENORMA...	LENORMAND ROMAIN	Direction des systèmes d'information
1189744 (COHEN LA...	COHEN LAURENT	Direction des systèmes d'information

Page 1 sur 5

Résultat : 138

6. Sélectionnez la personne pour afficher ses habilitations actuelles

Gestion des Habilitations

Aide N° Doc 60

LAJARRIGE LAURENCE (205571)

Code structure

Rôle	Structure
ASSIST (Chargé de voyage)	MOY1678 (Direction des systèmes d'information)
...	...

Enregistrer Réinitialiser mot de passe Recopier les habilitations Actualiser les habilitations Export Texte

## Pour ajouter une habilitation

7. Cliquez sur le bouton 'Ajouter'  
Puis toujours sur le même principe utiliser les loupes pour sélectionner les rôles et structures sur lesquelles appliquer le rôle

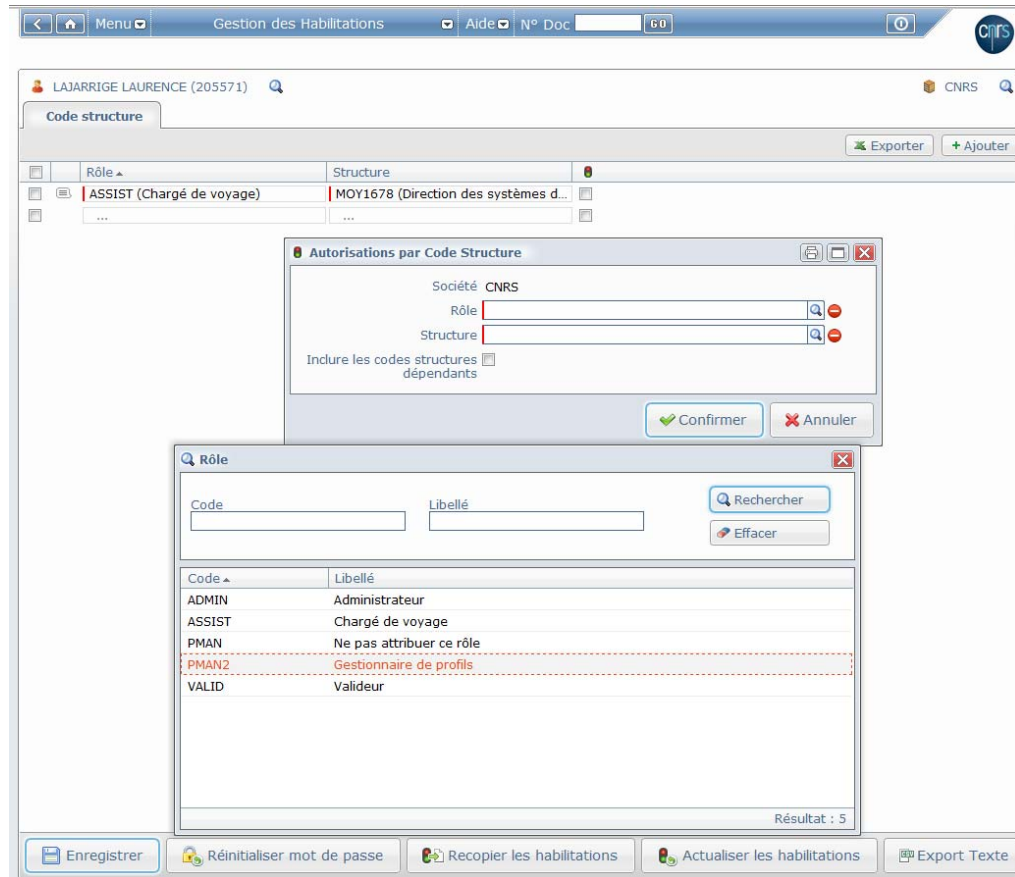

8. Sélectionnez Rôle (cf ci-après)
9. Pour les structures c'est le même principe que précédemment: recherche, sélection

Rôle	Structure
ADMIN (Administrateur)	X (CODE STRUCTURE FICTIF)
ASSIST (Chargé de voyage)	MOY1678 (Direction des systèmes d...)

**Autorisations par Code Structure**

Société: CNRS

Rôle: ASSIST (CHARGÉ DE VOYAGE)

Structure: MOY1678

Inclure les codes structures dépendants ☐

Confirmer Annuler

Enregistrer Réinitialiser mot de passe Recopier les habilitations Actualiser les habilitations Export Texte

10. Confirmez
11. Enregistrer

## Les rôles:

 **Pour toute attribution de rôle (gestionnaire de profils, chargé de voyage ou valideur), l'accord écrit du directeur d'unité est nécessaire.**

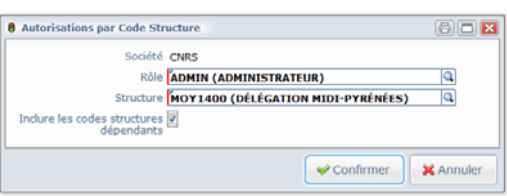
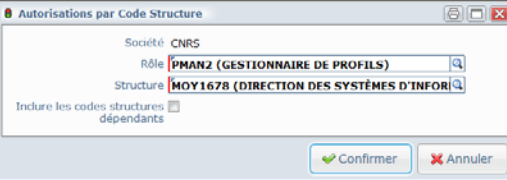
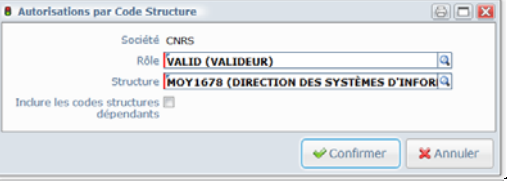
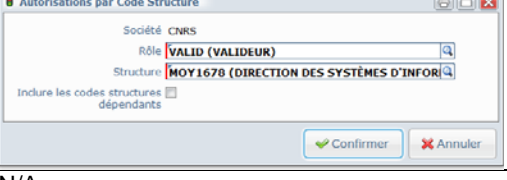
ADMIN	administrateur	vous pouvez déléguer à d'autres personnes votre niveau d'administration	<ul style="list-style-type: none"> <li>- Utiliser le code MOYXX00 de la délégation.</li> <li>- Cocher "Inclure les codes structures dépendants"</li> </ul>	
PMAN	gestionnaire de profil	par défaut d'est le directeur d'unité il est initialisé par le système.	Il ne faut pas utiliser ce rôle via l'interface	N/A
PMAN2	gestionnaire de profil	Vous pouvez donner les droits pour gérer les profils et habilitations à une personne de l'unité (délégation des droits du directeur d'unité)	- Utiliser le code de l'unité de l'agent	
VALID	valideur	Vous pouvez donner les droits de validation à une personne de l'unité	- Utiliser le code de l'unité de l'agent RQ: avec l'intercommunauté il sera automatiquement valideur pour toutes les unités (toutes les communautés)	
ASSIST	chargé de voyage	Vous pouvez donner les droits de chargé de voyage à une personne de l'unité	- Utiliser le code de l'unité de l'agent	
Vide	Pas de rôle	simple voyageur , c'est le rôle par défaut	N/A	N/A

## Pour supprimer une habilitation

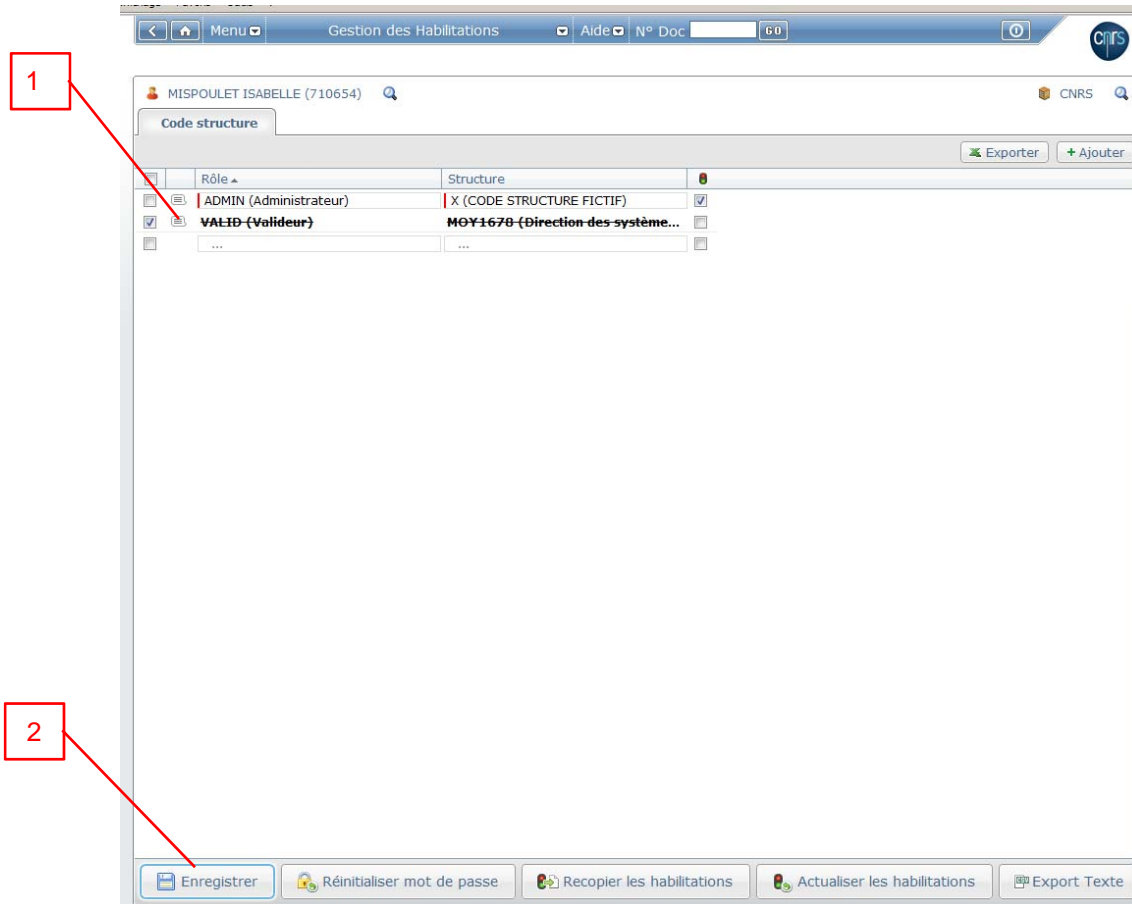

1. Cliquez sur le rôle à supprimer il est alors automatiquement rayé
2. Validez en cliquant sur le bouton 'Enregistrer'

## 6 DEBLOQUER LES COMPTES GENERIQUES POUR LE TRANSPORT :

Les comptes génériques sont des comptes créés directement dans le portail SIMBAD, ne provenant donc pas du flux depuis Labintel. Ce sont les comptes génériques valideurs : VALIDFP, VALIDCAC, VALIDDIVERS ... de chaque Délégation

Recherche d'un collaborateur

Société: CNRS Code structure: Identifiant: Rechercher Effacer

Nom: VALID

Identifiant	Nom	Code structure
1124476 (VALID FOTON)	VALID FOTON	Fonctions Optiques pour les
1133417 (VALIDEUR GDR2971)	VALIDEUR GDR2971	Nanosciences dans le Gran
1134158 (VALIDEUR SUSLEC GDR3305)	VALIDEUR SUSLEC GDR3305	Micro Nano Systèmes, Micro
1134165 (VALIDEUR DUFAUT GDR3305)	VALIDEUR DUFAUT GDR3305	Micro Nano Systèmes, Micro
1139684 (ROSTAING VALIDEUR UMI3191)	ROSTAING VALIDEUR UMI3191	Institut des technologies M
1139697 (HOINT VALIDEUR UMI3191)	HOINT VALIDEUR UMI3191	Institut des technologies M
1140722 (RONFLE VALIDEUR UMI3191)	RONFLE VALIDEUR UMI3191	Institut des technologies M
1177537 (UPRCGM VALIDFRAM)	UPRCGM VALIDFRAM	Centre de génétique moléc
1196515 (IGH_UPR_1142 VALIDEURS_GES...)	IGH_UPR_1142 VALIDEURS_GESTION	Institut de génétique huma
1215638 (MSIF2914 VALIDEUR)	MSIF2914 VALIDEUR	Modélisation, Simulation, In
1250084 (VALID SUSLEC GDR 3660)	VALID SUSLEC GDR 3660	Oxydes fonctionnels : du m
1250085 (VALID DUFAUT GDR 3660)	VALID DUFAUT GDR 3660	Oxydes fonctionnels : du m
979076 (FRAM-LPCE VALIDEUR-GENERAL)	FRAM-LPCE VALIDEUR-GENERAL	Laboratoire de physique et
999999101 (-VALIDFP DR01)	-VALIDFP DR01	Délégation Paris A
999999102 (-VALIDFP DR02)	-VALIDFP DR02	Délégation Paris B
999999103 (-VALIDFP DR03)	-VALIDFP DR03	Délégation Ile-de-france es
999999104 (-VALIDFP DR04)	-VALIDFP DR04	Délégation Ile-de-france su
999999105 (-VALIDFP DR05)	-VALIDFP DR05	Délégation Ile-de-france ou
999999106 (-VALIDFP DR06)	-VALIDFP DR06	Délégation Centre-Est
999999107 (-VALIDFP DR07)	-VALIDFP DR07	Délégation Rhône Auvergne
999999108 (-VALIDFP DR08)	-VALIDFP DR08	Délégation Ctre Limousin P
999999110 (-VALIDFP DR10)	-VALIDFP DR10	Délégation Alsace
999999111 (-VALIDFP DR11)	-VALIDFP DR11	Délégation Alpes
999999112 (-VALIDFP DR12)	-VALIDFP DR12	Délégation Provence et Cor
999999113 (-VALIDFP DR13)	-VALIDFP DR13	Délégation Languedoc-Rou
999999114 (-VALIDFP DR14)	-VALIDFP DR14	Délégation Midi-pyrénées
999999115 (-VALIDFP DR15)	-VALIDFP DR15	Délégation Aquitaine
999999116 (-VALIDFP DR16)	-VALIDFP DR16	Délégation Paris Michel-An
999999117 (-VALIDFP DR17)	-VALIDFP DR17	Délégation Bretagne et Pay
999999118 (-VALIDFP DR18)	-VALIDFP DR18	Délégation Nord-pas-de-Ca
999999119 (-VALIDFP DR19)	-VALIDFP DR19	Délégation Normandie

Page: 1 sur 3 Résultat: 78

Pour utiliser ces comptes, les utilisateurs ne passent pas par le portail Janus ([www.simbac.cnrs.fr](http://www.simbac.cnrs.fr)) mais le lien direct [https://www.ulyssetravel.com/app/Login\\_A\\_pour\\_la\\_validation\\_des\\_reservations\\_transport](https://www.ulyssetravel.com/app/Login_A_pour_la_validation_des_reservations_transport). Ces utilisateurs n'utilisent donc pas leur courriel personnel et mot de passe Sésame, mais les user/password définis dans le portail Simbad.

Il arrive parfois que les utilisateurs perdent le mot de passe et bloquent le compte générique. Ne pouvant y accéder eux-mêmes vous serez alors amené à réinitialiser ce mot de passe.

Pour cela, vous devez rechercher, sélectionner le profil valideur générique bloqué (cf 1Consulter/Mettre à jour les profils voyageurs des collaborateurs ou agents des unités de votre délégation) et cliquer sur le l'onglet "**Ré-initialisation le mot de passe**", attention cela déclenche immédiatement l'opération d'envoi d'un mail.

-VALIDCAC DR14 (999999214)

Infos générales | **Coordonnées** | Préférences voyageur | Divers

Modifier le mot de passe | **Ré-initialiser le mot de passe** | Verrouillé

Société: CNRS

Nom: -VALIDCAC

Prénom: DR14

Identifiant SIMBAD: 999999214

Identifiant e-booking: 16082084

Laboratoire: MOY1400 (DÉLÉGATION MIDI-PYRÉNÉES)

Catégorie: STD (STANDARD)

Centre de coût 1: MOY1400 (CENTRE MOY1400)

Centre de coût 2: MOY1400

Login: VALIDCAC@DR14.CNRS.FR

Date de naissance: [empty]

Dernière modification: 05/12/2012 16:35 CNRS-190

Un mail est alors envoyé à l'adresse mail du profil voyageur sélectionné l'invitant à créer/modifier son mot de passe.

**Attention :**

1. Veillez à communiquer ce nouveau mot de passe à tous les utilisateurs de ce compte générique, souvent associé à une liste de diffusion
2. Ne pas utiliser l'onglet "Modifier le mot de passe", qui serait sans effet.

## 7 TRANSFÉRER UNE RESERVATION A UN AUTRE VALIDEUR

Pour débloquent les situations où un utilisateur a sélectionné un valideur par erreur ou absent, qui ne peut donc pas valider sa réservation, il faut transférer la réservation à un autre valideur.

Pour cela, vous devrez vous faire passer pour le valideur sélectionné par l'utilisateur afin de pouvoir depuis le portail Transport sélectionner un autre valideur.

1. Connectez-vous au portail SIMBAD ([www.simbac.cnrs.fr](http://www.simbac.cnrs.fr)) avec votre compte personnel Administrateur MOY1234
2. Recherchez le collaborateur valideur pour lequel vous devez vous faire passer (cf § 4 rechercher un collaborateur (profil voyageur))
3. A partir du profil du valideur ainsi trouvé, basculez sur le portail Transport, en sélectionnant 'Transport' dans la liste déroulante 'Menu'

3

Menu général  
Hébergement  
Transport  
Administration  
Déconnexion

Infos g  
données  
Préférences voyageur  
Divers

Modifier le mot de passe  
Ré-initialiser le mot de passe

Verrouillé

Société CNRS  
Nom ANDRE  
Prénom François  
Identifiant SIMBAD 1131204  
Identifiant e-booking 120786104  
Laboratoire MOY1678 (DIRECTION DES SYSTÈMES D'I  
Catégorie STD (STANDARD)  
Centre de coût 1 MOY1678 (CENTRE MOY1678)  
Centre de coût 2 MOY1400  
Login FRANCOIS.ANDRE@DSI.CNRS.FR  
Date de naissance 24/01/1975  
Dernière modification 05/12/2012 16:35 CNRS-190

Enregistrer

Imprimer

travel.com/app/Ulysse#

Vous vous retrouvez alors sur le portail Transport avec le profil du valideur et non plus votre profil.

Carlson Wagonlit Travel

FAQ Aide Contact

Bonjour François ANDRE CNRS DR14 MIDI PYRENEES

Accueil Réserver Mes voyages Profil invité

Aide Information

Liens pratiques

Cartes  
Météo  
Infos santé & visa  
Informations sur le voyage

Dossiers de voyage

Réserver  
Nouveau déplacement  
Mes voyages  
Afficher et/ou modifier des voyages existants  
Profil  
Modifier votre dossier personnel

Recherche rapide

Avion Train Avion/Train Voiture

De  
À  
Départ  
Retour  
Motif du voyage : Recherche

Avril 12  
Avril 13

Heure 08:00  
Heure 08:00

Voyages directs uniquement

Recherche détaillée

Recherche par horaire Recherche par tarif

Message du jour

PROFIL SIMBAD  
Valideurs : veuillez vérifier la validations de vos voyages en attente.  
Vols Low-Cost réservés = vols Low-Cost devant être validés .  
Pour les voyages en attente ou à valider : cliquer sur "Mes Voyages".  
Merci de renseigner votre numéro de téléphone sous le format attendu : 33-1XXXXXXXX (soit 9 chiffres après le -, sans le zéro, ni espaces, ni points).  
Exemple, si votre numéro est 01 49 49 49 49 indiquez : 33-149494949.  
Merci de vérifier/compléter votre profil (mail, date de naissance, téléphone portable et passeport) dans SIMBAD , puis de vous reconnecter à l'outil de réservation en ligne. La réouverture de l'outil est nécessaire pour une remontée correcte des informations.  
Besoin d'aide?

Voyages en attente

Mes voyages

Etat de la réservation

Aucun voyage en attente

Vous êtes alors le Valideur 'absent', et pouvez rechercher la réservation à affecter à un autre valideur.

A partir de l'onglet "Mes Voyages" dans "Autorisation de voyage", vous retrouvez toutes les réservations qui sont soumises à l'utilisateur connecté pour validation (ci-dessous IMI\_VALDEURDEUX)

Rechercher directement

Entrez votre numéro de réservation de voyage :

Atteindre

Bonjour ISABELLE IMI-VALIDEURDEUX CNRS DR14 MIDI PYRENEES

Retour au portail SIMBAD

Accueil Mes voyages Profil invité

Autorisation de voyage

Validation des voyages

Tous les voyages

Affichage de 1 résultat(s) sur 1

Nom du voyage	Type	Départ	Référence	Etat de la réservation
Aucun PARIS à NICE		24-06-2014 à 09:07	ISA IMI- VOYAGEURDEUX à partir de CNRS DR14 MIDI PYRENEES	Autorisation en attente

Afficher

1

1. Afficher le voyage pour lequel vous voulez modifier le valideur
2. La page de validation du voyage apparaît

**cnrs** Carlson Wagonlit Travel

FAQ Aide Contact Bonjour ISABELLE IMI-VALIDEURDEUX CNRS DR17 BRETAGNE ET PAYS DE LOIRE

[Retour au portail SIMBAD](#)

Accueil Réserver **Mes voyages** Profil invité Aide Information

Voyages planifiés Autorisation de voyage Voyages antérieurs Modèles de voyages reçus

**Rechercher directement**  
 Entrez votre numéro de réservation de voyage :  
  
**Atteindre**

Votre voyage doit être approuvé avant le mercredi 28 mai 2014 à 09:00.  
 Attention : si ce voyage n'a pas été confirmé avant cette date, il sera annulé automatiquement.

Nom du voyageur	Numéro de réservation du voyage	Informations sur la billetterie/livraison
<a href="#">Isa Imi Voyageurdeux</a>	6MLFAA	Borne libre service (Train)

Etat du voyage : Autorisation en attente  
 Motif du voyage : Recherche

Villes de destination: MARSEILLE ST CHARLES  
 Dates : Vendredi 27 Juin 2014 à Vendredi 27 Juin 2014

[Afficher tous les détails](#) / [Masquer tous les détails](#)

▼ [Isa Imi Voyageurdeux](#) (6MLFAA)

**192.00 EUR**

**Confirmé**  
 Numéro de confirmation : TVNTBS

Paris Gare De Lyon <b>09:15</b> vendredi 27 juin 2014	Nîmes Ville <b>12:06</b> vendredi 27 juin 2014	 <b>SNCF - TGV Duplex 6207</b> Ticket électronique possible	Première classe Choix de siège/couquette Siège 071 - Voiture 001 ; Fen...
1 escale			
Nîmes Ville <b>12:34</b> vendredi 27 juin 2014	Marseille St Charles <b>13:43</b> vendredi 27 juin 2014	 <b>SNCF - Train de Jour Contingenté (TEOZ) 4654</b> Ticket électronique possible	Première classe Choix de siège/couquette Siège 066 - Voiture 002 ; Fen...

[Afficher les détails](#)

Train au tarif le plus bas : 79.00 EUR

Prix total du voyage : **192.00 EUR\***

\*Il se peut que le prix total ne tienne pas compte de la fluctuation des taux de change utilisés au moment du paiement.

Ce voyage vous a été envoyé pour autorisation. Veuillez sélectionner l'une des options ci-dessous puis cliquer sur Continuer.

☐ Refuser ce voyage  
☐ Refuser et annuler ce voyage  
☒ Nouvelle attribution pour autorisation à   
☐ Autoriser ce voyage

3. Sélectionnez "Nouvelle attribution pour autorisation"
4. Cliquez sur la loupe
5. L'écran de recherche d'un valideur apparaît.
6. Entrez le critère de recherche
7. Cliquez sur le bouton 'Rechercher'
8. La liste de résultat apparaît
9. Sélectionner un élément dans la liste
10. Cliquez sur le bouton 'Confirmer'

## Recherche de valideurs

Prénom:  Identifiant:   
 Nom:  E-mail:

Centre de coûts: 

Vous pouvez utiliser une astérisque (\*) pour élargir votre demande.

Rechercher

## Résultats

<input type="radio"/>	IMI-VALIDEURDEUX ISABELLE	181281058	CNRS DR14 MIDI PYRENEES	UMR6093	imi@dsi.cnrs.fr
<input checked="" type="radio"/>	IMI_VALIEURTROIS ISA	181281081	CNRS DR14 MIDI PYRENEES	UMR6093	isa.mi@cnrs.fr

Annuler

Confirmer

Le valideur est mis à jour sur la page de validation du voyage:

Prix total du voyage : **192.00 EUR\***

\*Il se peut que le prix total ne tienne pas compte de la fluctuation des taux de change utilisés au moment du paiement.

Ce voyage vous a été envoyé pour autorisation. Veuillez sélectionner l'une des options ci-dessous puis cliquer sur Continuer.

- ☐ Refuser ce voyage  
☐ Refuser et annuler ce voyage  
☒ Nouvelle attribution pour autorisation à  
  
☐ Autoriser ce voyage

Retour

Continuer

11. Cliquez sur Continuer pour valider la modification